

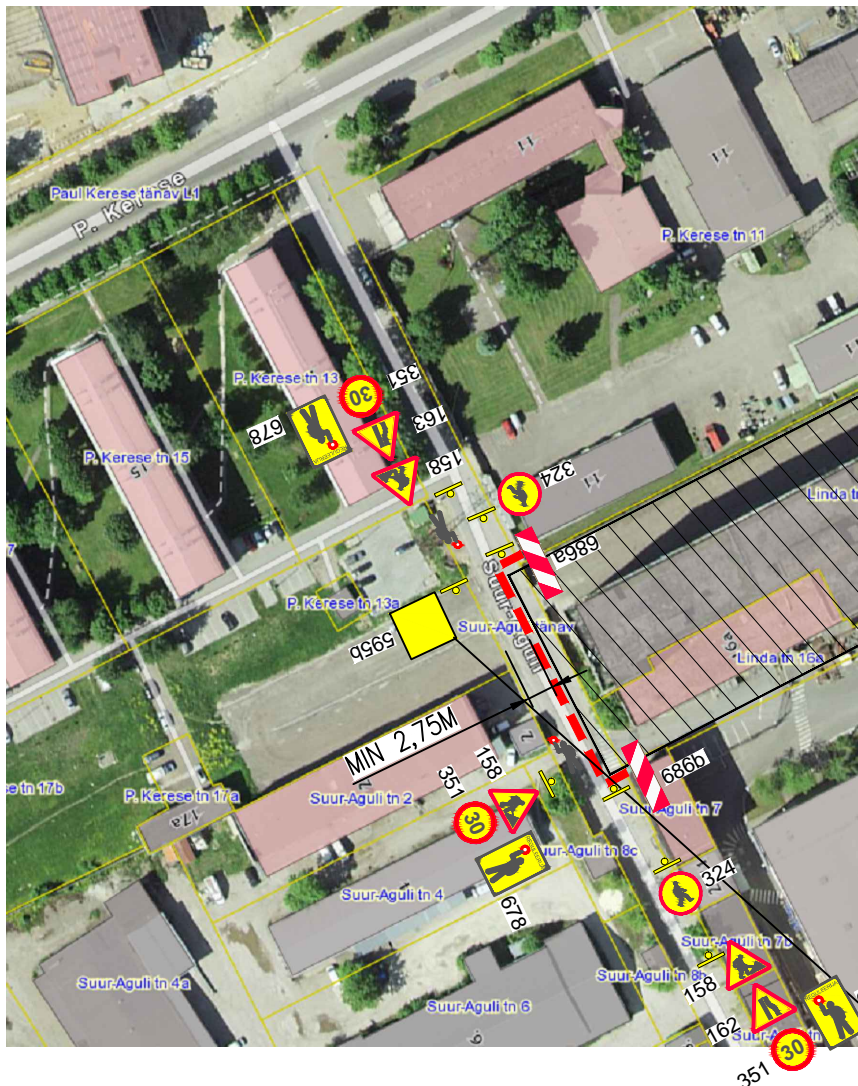





AJUTINE LIIKLUSKORRALDUSVAHENDITE PAIGALDAMISE SKEEM

Linda tn. 16, 16a, Narva



TINGMÄRGID:

-  - töotsoon
-  - töotsooni piirdeaja (keevispanelide aed)
- 158  - ajutine liiklusmärgid ja nr. LS
-  - ajutine liiklusmärgi post
-  - regulerija

Objekt:	...(objekti nimi / tee nimetus)...
	...(töö üldine nimetus)...
Tellijä:	...(Tellijä nimi)...
	...(aadress)..., tel: ...(telefoni nr)...
Töö tegija:	...(ettevõtte nimi)...
	...(aadress)..., tel: ...(telefoni nr)...
Töö tegija projektijuht:	...(nimi)..., tel: ...(telefoni nr)...
Liikluskorralduse eest vastutav isik:	...(nimi)..., tel: ...(telefoni nr)...
Omanikujärevalvet teostav isik:	...(ettevõtte nimi)...
	...(nimi)..., tel: ...(telefoni nr)...
Tööpiirkonna pikkus:	...(km/m)

595b

MÄRKUSED:

1. Muud olemasolevad liiklusmärgid, mis lähevad vastuollu antud ajutise ehitusaegse liiklusskeemiga, tuleb kinni katta.
2. Ajutised ehitusaegsed liiklusmärgid tuleb paigaldada nii, et nad on liiklejale üheselt mõistetavad ja arusaadavad.
3. Tagada kogu ehitustööde vältel ajutiste liiklusmärkide püstiolek ja loetavus.
4. Ajutisest liikluskorraldusest teavitada isikuid, keda sulgemine vahetult puudutab, eelkõige suletaval alal elavad elanikud ja seal asuvad ettevõtted ja asutused.
5. Ajutise liikluskorraldus vastavalt Majandus- ja taristuminister määrus nr 43 13.07.2018 (RT I, 19.07.2018, 12) "Nõuded ajutisele liikluskorraldusele"
6. **NB! Enne lammutustöö alustamist eemaldage kõik sõidukid külgnevatest parklastest.**

LLAKI LOGISTIKA OÜ REG NR. 12380203 Joala 26-8, 20104 NARVA +372 52 17 483 vladimir.lakissoy@gmail.com	<i>AJUTINE LIIKLUSKORRALDUSVAHENDITE PAIGALDAMISE SKEEM</i>		TÖÖ NR	n-1a
			STAADIUM	SKEEM
			FAIL	2021_N-Linda16.pdf
			JÕONISE NR	
		MÕÕTKAVA		
PROJEKTEERIJAS	V.LAKISSOV	MTR REG.NR. ELK000021	/allkirjatatud digitaalselt/	01.09.2021