

RUUMIDE EKSPLIKATSIOON

N	RUUMIDE NIMETUSED	PIND m ²
SOKKLIKORRUS		
1	PUHKERUUM	9.9
2	DUŠŠIRUUM	11.7
3	LEILIRUUM	3.1
5	TUALETTRUUM	2.2
6	KORIDOR	10.2
7	TUALETTRUUM	2.1
9	DUŠŠIRUUM	4.0
10	NAESTE RIIETUSRUUM	12.6
11	MEESTE RIIETUSRUUM	12.9
12	DUŠŠIRUUM	3.9
13	ELEKTRIKILP	3.4
14a	KORISTAJARUUM	1.9
14	SOOJUSSÖLM	10.1
15	RUUM	2.3
SOKKLI KORRUSE KOKKU:		89.7

TINGMÄRGID:

	OLEMASOLEVAD SEINAD JA VAHESEINAD
	PROJEKTEERITAVAD VAHESEINAD FIBO KERGPLOKIDEST
	PROJEKTEERITAVAD VITRAAŽID
	PROJEKTEERITAVAD DUŠŠIVAHESSEINAD LAMINAATPLAATIDEST

MÄRKUSED:

- SUHTELISELE KÕRGUMÄRGILE ±0.00 VASTAB HALLI (27a) PÕRANDA KÕRGUMÄRK (ABSOLUUTKÕRGUS 29.55)
- ОТНОСИТЕЛЬНАЯ ОТМЕТКА ±0.00 СООТВЕТСТВУЕТ ОТМЕТКЕ ПОЛА ХОЛЛА (27А), (АБСОЛЮТНАЯ ОТМЕТКА 29.55).
- МÕÕTMED LEHEL ANTUD sm-tes.
- РАЗМЕРЫ НА ЛИСТЕ ДАНЫ В см.
- ANTUD JOONIST VAADATA KOOS "VENTILATSIOONI" JA "VEEVARUSTUSE JA KANALISATSIOONI" OSAD.
- ДАННЫЙ ЧЕРТЕЖ СМОТРЕТЬ СОВМЕСТНО С ЧАСТЯМИ ПРОЕКТА "ВЕНТИЛЯЦИЯ" И "ВОДОСНАБЖЕНИЕ И КАНАЛИЗАЦИЯ".

<p>OÜ Dekoraator Puškini 20-20 20307 Narva tel. (035) 60776 fax. (035) 60999 GSM 056 620661 email: dekoraator@hotmail.ee liitsents.nr. ArchiCAD 6-51089_53 liitsents.nr. AutoCAD 347-48745313</p>	Projekt: NARVA PAEMURRU SPORDIKOOLI LAUATENNISE SPORDIKOMPLEKSI FASSAADIDE JA SISERUUMIDE REKONSTRUEERIMINE	Stadium: PP	Töö nr: 01-09	Mõõtkava: 1:100	Leht: AE-4
	Joonis: SOKKLIKORRUSE PLAAN	Projekti osa: Arhitektuuri (A)			
	Objekti address: NARVA LINN, PUŠKINI tn.25b	Direktor: B. Belolipetski			01.2009
		Arhitekt: N.Sameli			01.2009
		Konstruktor: N.Rotova			01.2009
Tellijä: Narva Linnavalitsuse Linnavara-ja majandusamet	Projekter: Z.Gavrilova			01.2009	

ESIMISE KORRUSE PLAAN
M 1:100

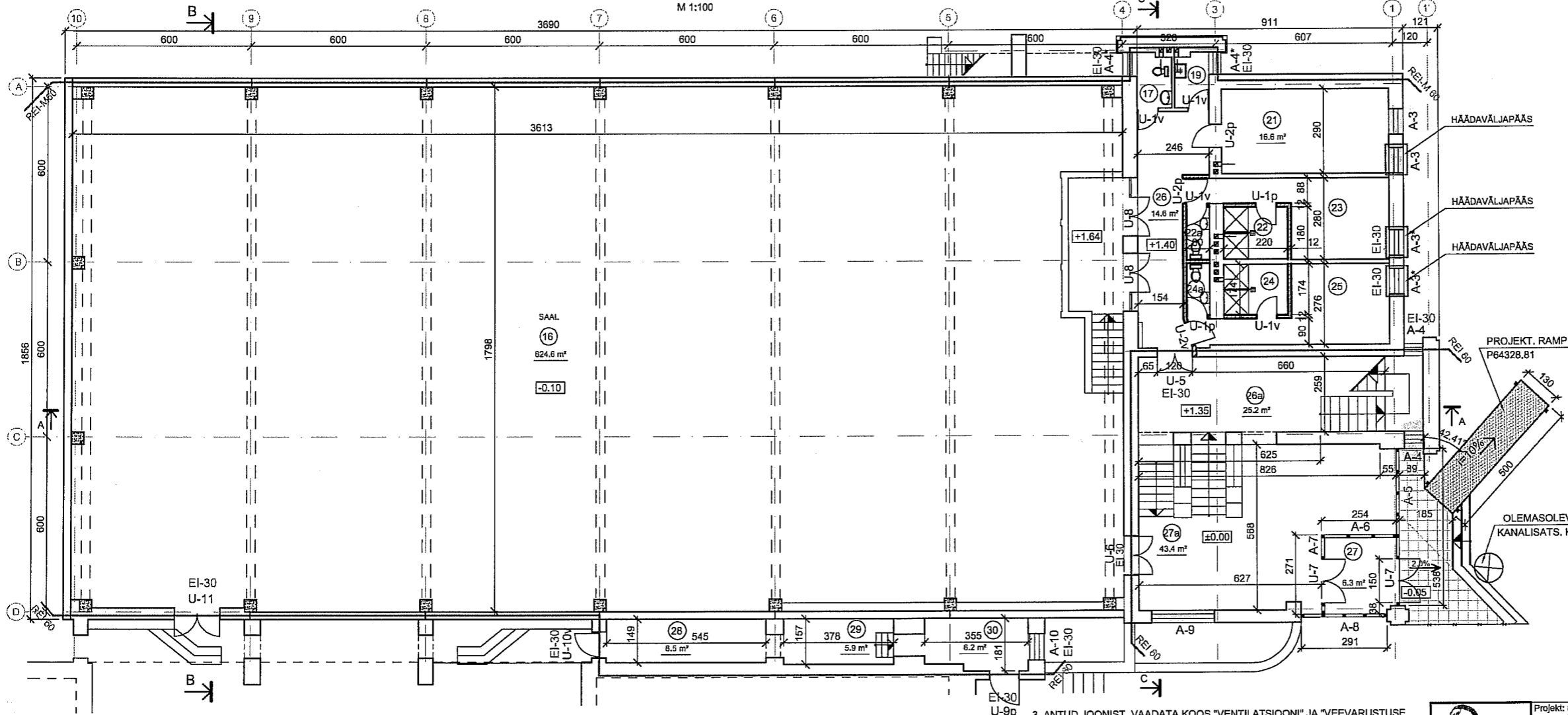

RUUMIDE EKSPLIKATSIOON

ESIMENE KORRUS		
16	SAAL	624.6
17	TUALETTRUUM	2.1
19	KORISTAJARUUM	2.0
21	KABINET	16.6
22	DÜŠŠIRUUM	3.9
22a	TUALETTRUUM	1.4
23	NAESTE RIETUSRUUM	12.3
24	DÜŠŠIRUUM	3.8
24a	TUALETTRUUM	1.4
25	MEESTE RIETUSRUUM	12.4
26	KORIDOR	14.6
26a	HALL	25.2
27	TAMBUR	6.3
27a	HALL	43.4
28	KORIDOR	8.5
29	KORIDOR	5.9
30	KORIDOR	6.2
ESIMENE KORRUSE KOKKU:		787.2

TINGMÄRGID:

- OLEMASOLEVAD SEINAD JA VAHESEINAD
- PROJEKTEERITAVAD VAHESEINAD FIBO KERGPLOKIDEST
- PROJEKTEERITAVAD VITRAAŽID
- PROJEKTEERITAVAD DÜŠŠIVAHESEINAD LAMINAATPLAATIDEST
- PROJEKTEERITAVAD PLATS BETOONIST PLAATIDEST

MÄRKUSED:

1. SUHTELISELE KÕRGUSMÄRGILE ±0.00 VASTAB HALLI (27a) PÕRANDA KÕRGUSMÄRK (ABSOLUUTKÕRGUS 29.55)
1. ОТНОСИТЕЛЬНАЯ ОТМЕТКА ±0.00 СООТВЕТСТВУЕТ ОТМЕТКЕ ПОЛА ХОЛЛА (27А), (АБСОЛЮТНАЯ ОТМЕТКА 29.55).
2. MÕÖTMED LENEL ANTUD SM-LES.
2. РАЗМЕРЫ НА ЛИСТЕ ДАНЫ В СМ.

3. ANTUD JOONIST VAADATA KOOS "VENTILATSIOONI" JA "VEEVARUSTUSE JA KANALISATSIOONI" OSAD.
3. ДАННЫЙ ЧЕРТЕЖ СМОТРЕТЬ С ЧАСТЯМИ ПРОЕКТА "ВЕНТИЛЯЦИЯ" И "ВОДОСНАБЖЕНИЕ И КАНАЛИЗАЦИЯ".

Dekoraator
OÜ Dekoraator
Puhkivi 29-20 20307 Narva
tel. (35) 50779 fax. (35) 60999
GSM 056 82661
e-mail: dekaator@not.ee
tšebotaev, ArchiCAD 8-6 1088_03
Bentley, AutoCAD 341-074531

Projekt: NARVA PAEMURRU SPORDIKOOLI LAUTERNISE SPORDIKOMPLEKSI FASSAADIDE JA GISERUUMIDE REKONSTRUEERIMINE	Staadium: PP	Töö nr: 01-09	Mõõkav: 1:100	Leht: AE-5
Joonis: ESIMISE KORRUSE PLAAN	Projekti osa: Arhitektuur (A)	Direktor: B. Belollpetskij		01.2009
Objekti aadress: NARVA LINN, PUŠKINI tn.25b	Arhitekt: N.Sameil	Konstruktor: N.Rotova		01.2009
Tellijä: Narva Linnavalitsuse Linnavahe-majandusamet	Projektor: Z.Gavrilova			01.2009

TEISE KORRUSE PLAAN

M 1:100

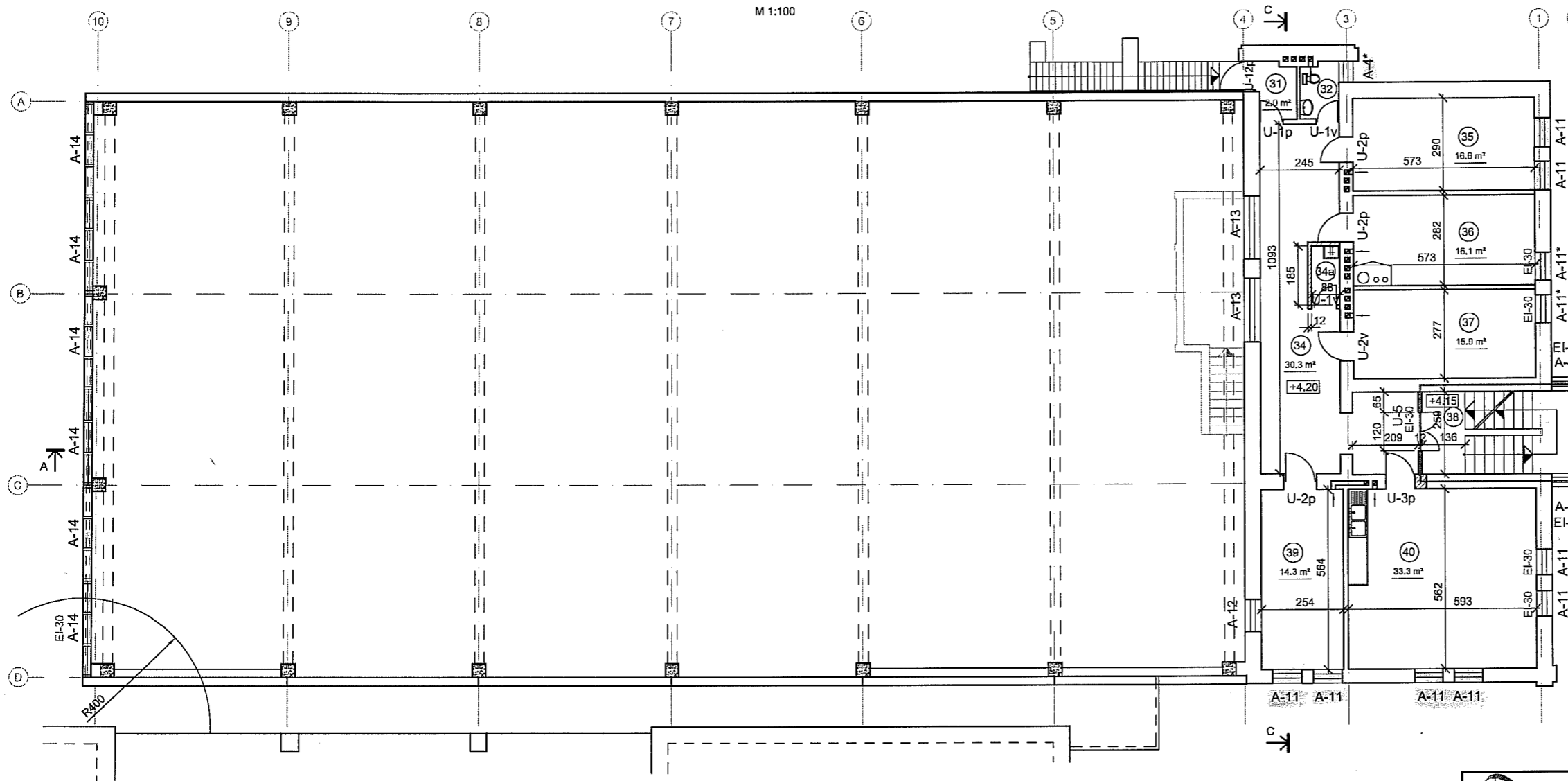

RUUMIDE EKSPLIKATSIOON

N	RUUMIDE NIMETUSED	PIND m²
TEINE KORRUS		
31	TAMBUR	2.0
32	TUALETRUUM	2.1
		0.8
34	KORIDOR	
34a	KORISTAJARUUM	1.6
35	KABINET	16.6
36	MAJUTUSRUUM	16.1
37	MAJUTUSRUUM	15.9
38	TREPIKODA	3.5
39	MAJUTUSRUUM	14.3
40	PUHKERUUM	33.3
TEINE KORRUSE KOKKU:		135.4

TINGMÄRGID:

- OLEMASOLEVAD SEINAD JA VAHESEINAD
- PROJEKTEERITAVAD VAHESEINAD FIBO KERGPLOKIDEST

MÄRKUSED:

1. SUHTELISELE KÕRGUSMÄRGILE ±0.00 VASTAV HALLI (27a) PÕRANDA KÕRGUSMÄRK (ABSOLUUTKÕRGUS 29.55)
1. ОТНОСИТЕЛЬНОЙ ОТМЕТКА ±0.00 СООТВЕТСТВУЕТ ОТМЕТКЕ ПОЛА ХОЛЛА (27А), (АБСОЛЮТНАЯ ОТМЕТКА 29.55).
2. MÕÖTMED LEHEL ANTUD sm-tes.
2. РАЗМЕРЫ НА ЛИСТЕ ДАНЫ В см.
3. ANTUD JOONIST VAADATA KOOS "VENTILATSIOONI" JA "VEEVARUSTUSE JA KANALISATSIOONI" OSAD.
3. ДАННЫЙ ЧЕРТЕЖ СМОТРЕТЬ С ЧАСТЯМИ ПРОЕКТА "ВЕНТИЛЯЦИЯ" И "ВОДОСНАБЖЕНИЕ И КАНАЛИЗАЦИЯ".

Dekoraator
00 Dekoraator
 Puškini 20-20 20307 Narva
 tel. (035) 60776 fax. (035) 60999
 GSM 656 620601
 e-mail: dekoarator@hotmail.ee
 litsents nr. ArchCAD 6-6 1009_63
 litsents nr. AutoCAD 347-48745313

Projekt: NARVA PAEMJURRU SPORDIKOOLI LAULATENNISE SPORDIKOMPLEKSI FASSAADI JA SISERUUMIDE REKONSTRUEERIMINE	Staadium: PP	Töö nr: 01-09	Mõõtka: 1:100	Leht: AE-6
Joonis: TEISE KORRUSE PLAAN	Projekt osa: Arhitektuur (A)			
Objekti address: NARVA LINN, PUŠKINI tn.25b	Direktor: B. Belolipetski			01.2009
Tellijä: Narva Linnavalitsuse Linnavahe-ja majandusamet	Arhitekt: N.Sarneli			01.2009
	Konstruktor: N.Rotova			01.2009
	Projektor: Z.Gavrilova			01.2009