

## OTSUS

Narva

22.03.2012 nr 38

### **Rahu tänav T1 maaüksuse munitsipaalomandisse taotlemine ja sihtotstarbe määramine**

#### **1. Asjaolud ja menetluse käik**

Moodustataval maaüksusel, Rahu tänav T1, ligikaudse pindalaga 1000 m<sup>2</sup> asub tänavarajatis (sõidutee), mis on Narva linna omandis (Narva linnale üleantud 11.12.1992.a Riigivara munitsipaalomandisse andmise aktiga nr 17/504).

Ida-Viru maavanemaga 01.02.2012 kooskõlastatud Rahu tänav T1 maaüksuse piiride ettepaneku alusel on koostatud munitsipaalomandisse taotletava maaüksuse asendiplaan (lisa1).

Vastavalt Vabariigi Valitsuse 23.10.2008 määruse nr 155 „Katastriüksuse sihtotstarvete liigid ja nende määramise kord” § 4 punktile 3 kohalik omavalitsus võtab vastu katastriüksuse sihtotstarbe määramise otsuse.

Vabariigi Valitsuse 02.06.2006.a määruse „Maa munitsipaalomandisse andmise kord“ § 6 lõige 1 kohaselt kohaliku omavalitsuse volikogu vastava otsuse alusel koostatud maa munitsipaalomandisse andmise taotluse esitab linnavalitsus maa munitsipaalomandisse andmise otsustajale.

#### **2. Õiguslikud alused**

2.1 Kohaliku omavalitsuse korralduse seaduse § 22 lõike 1 punkti 37 kohaselt kuuluvad volikogu ainupädevusse muud seadusega antud küsimused.

2.2 Maareformi seaduse § 25 lõige 1 sätestab, et munitsipaalomandisse antakse tasuta Maareformi seaduse paragrahvis 28 nimetatud maa.

2.3 Maareformi seaduse § 28 lõike 1 punkti 1 kohaselt antakse linna omandisse munitsipaalomandisse jäävate hoonete ja rajatiste alune ning neid teenindav maa.

2.4 Juhindudes Teeseaduse § 3, Maakatastriseaduse § 18 lõikest 6, Vabariigi Valitsuse 02.06.2006.a määrusest nr 133 “Maa munitsipaalomandisse andmise kord”, Vabariigi Valitsuse 23.10.2008 määrusest nr155 „Katastriüksuse sihtotstarvete liigid ja nende määramise kord”.

#### **3. Otsus**

3.1 Taotleda Narva linna munitsipaalomandisse Rahu tänav T1 maaüksus (lisa 1), ligikaudse pindalaga 1000 m<sup>2</sup>.

3.2 Määrata Rahu tänav T1 maaüksusele katastriüksuse sihtotstarbeks transpordimaa (007;L).

#### **4. Rakendussätted**

4.1 Linnavalitsusel esitada Maavanemale käesoleva otsuse punktis 3.1 nimetatud maa munitsipaliseerimiseks taotlus koos kõigi vajalike lisamaterjalidega.

4.2 Maavanema jaatava vastuse korral moodustada Linnavalitsusel käesoleva otsuse punktis 3.1 nimetatud katastriüksus ja kinnitada piirid ning esitada katastritoimik registreerimiseks Maa-ameti Ida-Viru katastribüroosse.

4.3 Otsus jõustub teatavakstegemisest.

4.4 Otsust on võimalik vaidlustada Tartu Halduskohtu Jõhvi Kohtumajas 30 päeva jooksul alates jõustumisest.

Munitsipaalomandisse taotletava maa asendiplaan

Narva Linnavalikogu  
22.03.12 otsuse nr 38

katastrikaart : ortofoto 65.834

lisa 1

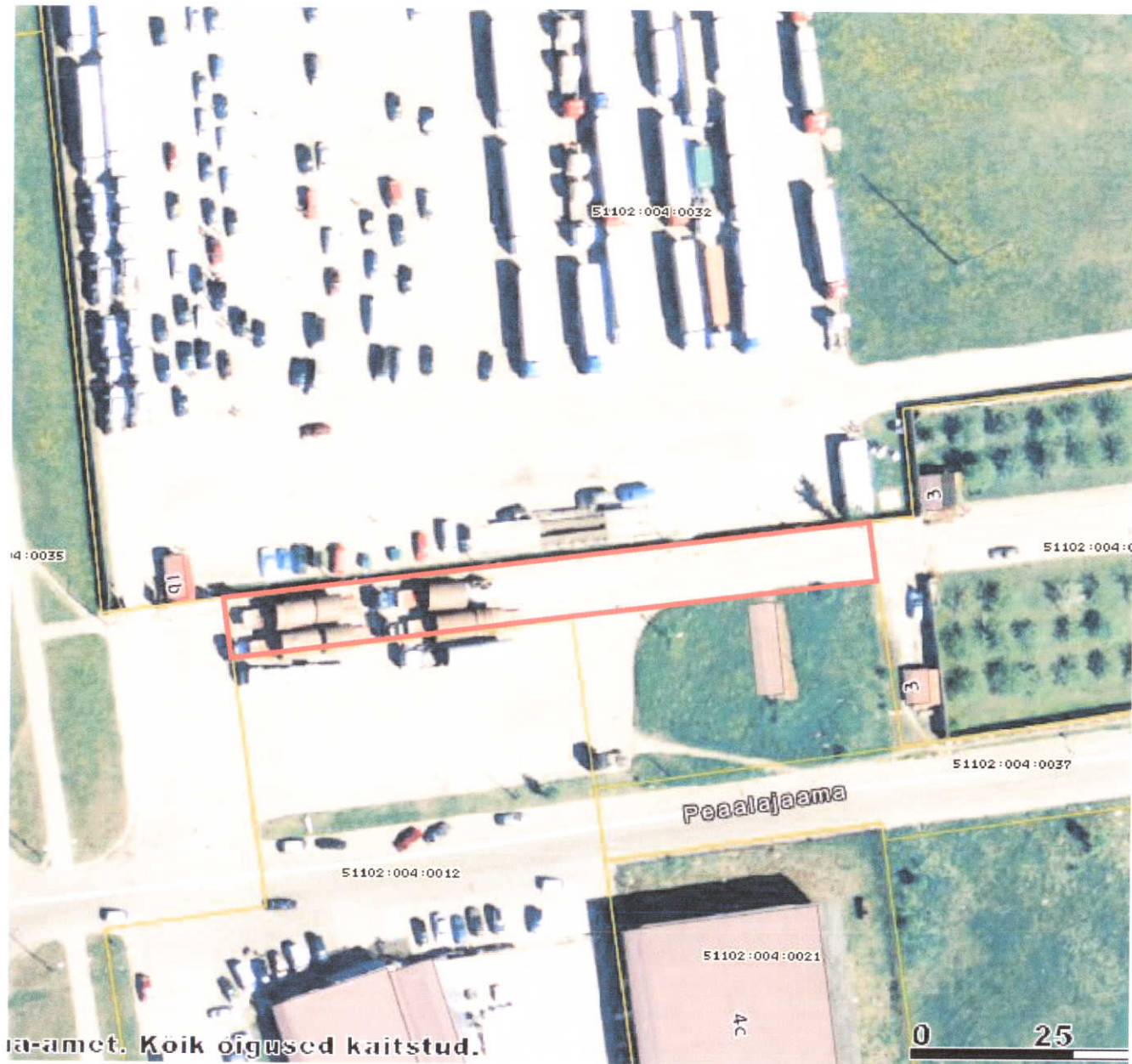

- munitsipaalomandisse taotletava maa piirid  
ligikaudne pindala 1 000 m<sup>2</sup>
- kinnisomandite piirid

KITSENDUSED:

K1 - tehnovõrgud

NARVA LINNAVALITSUS ARHITEKTUURI - JA LINNAPLANEERIMISE AMET Peetri plats 5 NARVA 20308 tel. +372 35 99050 +372 35 99171	M 1:1 000	09.02.2012.a
	Narva linn Rahu tänav T1	
KOOSTAS: 	Sergei Tõsjatov +372 35 99172	